K. A. V.

Merkenstein

Sommersemester 2019

Verbiegen
war gestern!

mal verbunden?

Starke Partner – Starke Verbindung

Gemeinsame Werte, wie Zusammenhalt, Füreinander einstehen und Verlässlichkeit zeichnen eine starke Verbindung aus. Genau dafür steht auch die Verbindung von Raiffeisen OÖ und K.a.V. Merkenstein.

www.rlbooe.at

Raiffeisen Landesbank Oberösterreich

Vorwort:

Werte Gäste!
Liebe Farben-, Kartell- und Bundesgeschwister!

Der ChC der K.A.V. Merkenstein freut sich, Euch das frische Programm des Sommersemesters 2019 zu präsentieren. Als **gemischter Bund** bieten wir vielseitige Veranstaltungen für buntes, junges und auch reifes Gemüse.

So wie die jährliche Aussaat pflegen auch wir unsere Traditionen und Prinzipien und laden Euch ein, mit uns gemeinsam dieses Semester zu feiern. Denn Ihr seid die Würze, die dieses Semester abrundet!

In diesem Sinne: Vivat, crescat, floreat, Merkenstein ad multos annos!

Philipp Landgraf v/o Lancaster

Wir über uns:

Wir, die Katholisch akademische Verbindung Merkenstein, sind eine farbentragende, katholische, wertkonservative und strukturoffene, daher gemischte Studentenverbindung.

Wertkonservativ heißt für uns, Bewährtes zu leben und für Neues aufgeschlossen zu sein.
Unsere Prinzipien Religio, Patria, Scientia und Amicitia sind für uns die Basis unseres Handelns und die Grundpfeiler unserer Gemeinschaft.

Religio: ein Leben nach christlichen Grundsätzen, dem Bekenntnis zum römisch-katholischen Glauben und der katholischen Soziallehre
Patria: das Bekenntnis zu unserem Heimatland in einem vereinten Europa
Scientia: lebenslanges Lernen
Amicitia: die bundesgeschwisterliche Freundschaft

21.6. — MENS AGITAT MOLEM — 2003

Glossar:

s.t. (sine tempore)	pünktlicher Beginn
c.t. (cum tempore)	mit akad. Viertelstunde
verbindungsintern	ohne Gäste
plen. col. (plenis coloribus)	Couleur verpflichtend
sin. col. (sine coloribus)	Freizeitkleidung
off. (offiziell)	Erscheinen verpflichtend
hoff. (hochoffiziell)	hochoffizielle Veranstaltung
ad. lib. (ad libitum)	nach Belieben

Der ChC des Sommersemesters 2019

Chargenkabinett

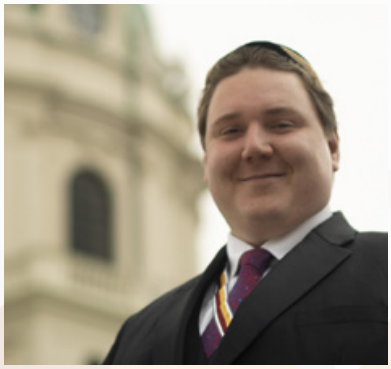

X

Philipp Landgraf v/o **Lancaster**

x@merkenstein.eu

XX

Mag. Marianne Herren v/o **Nachtigall**

xx@merkenstein.eu

FM

Christian Pirker v/o **Alzheimer**

fm@merkenstein,eu

xxx

Michael Neichl v/o **Heisenberg**

xxx@merkenstein.eu

xxxx

Valerie Piecuch B.Ed. v/o **Lucky Charm**

xxxx@merkenstein.eu

BW

Christoph Herren v/o **Tanke**

bw@merkenstein.eu

Philister-Chargen

Phil-x

Mag. Frederick Bednar v/o
Hammerhai

Phil-xx

DDr. Martin Krainhöfer v/o
Austin

Phil-xxx:

Mag. Sophie Walchshofer v/o
Xena

Phil-xxxx:

Ing. Mag. Elisabeth Kratochvil v/o
Carpe Diem

Bildungsreferent:

Mag. Peter Petrus v/o
Indiana Jones

Christoph Herren's

JausenSackerl

Frühstücks- und Partyservice

Öffnungszeiten

Montag - Freitag
von 6:30 - 13:00

Anfragen und Bestellungen außerhalb unserer Öffnungszeiten bitte unter: 01/8656705

Brötchen, Platten und Canapes
sowie Salate, Mehlspeisen u.v.m.

Gerne nehmen wir Ihre Wünsche entgegen unter:

www.jausensackerl.at

Tel. 01/8656705

E-Mail: office@jausensackerl.at

JausenSackerl

März:

Freitag, 1.3.2019

19:30 c.t. **Antrittskneipe mit Fassanstich mit e.v. C.oe.a.St.V. Elisabethina**
off. | plen. col. | auf der Bude Merk!

Mittwoch, 6.3.2019

18:00 s.t. **Aschermittwochsmesse**
hoff. | plen. col. | Karlskirche

19:00 c.t. **Heringsschmaus**
ad. lib. | plen. col. | auf der Bude Merk!

Mittwoch, 13.3.2019

18:30 s.t. **1. o. VC**
hoff. | plen. col. | verbindungsintern

Dienstag, 19.3.2019

19:45 c.t. **Wieden Akademie „Österreichische Opfer bei UNO-Missionen“ mit Prof. Peter Steiner v/o Lucullus, TEW!**
ad. lib. | plen. col. | auf der Bude TEW!

Mittwoch, 27.3.2019

19:00 c.t. **Merkenstein Akademie „Privatradio in Österreich“ mit Rüdiger Landgraf MA MBA**
off. | plen. col. | auf der Bude Merk!

April:

Freitag, 5.4.2019

19:00 c.t. **Cards Against Humanity**

ad. lib. | sin. col. | auf der Bude Merk!

Mittwoch, 10.4.2019

18:30 s.t. **2. o. VC**

hoff. | plen. col. | verbindungsintern

Freitag, 26.4.2019

19:30 c.t. **Philister-Osterfestkneipe**

off. | plen. col. | auf der Bude Merk!

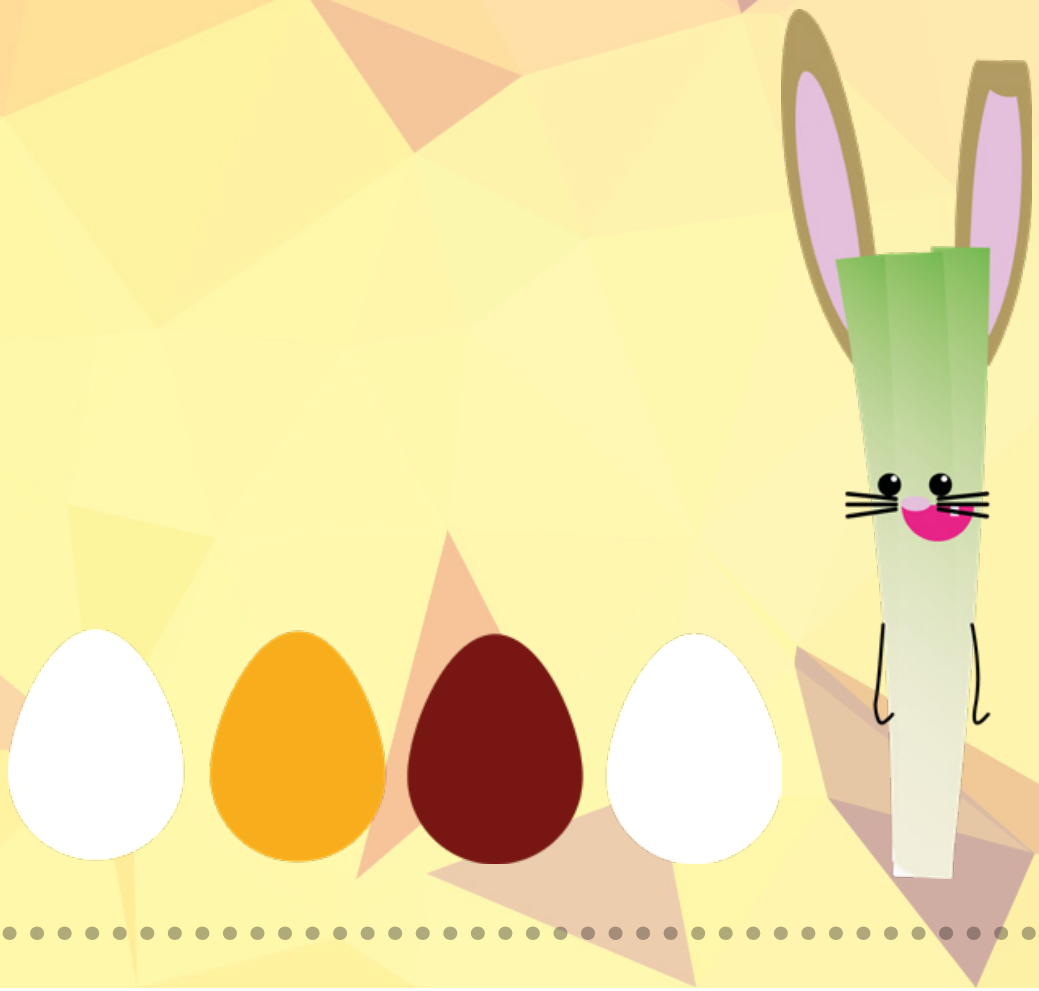

Benefizkonzert für verfolgte Christen

Sonntag, 1.12.2019 | 19:00

Herz-Jesu-Kirche Wien 3
Landstraßer Hauptstr. 137

KIRCHE IN NOT
ACN ÖSTERREICH

Mai:

Freitag, 10.5.2019
19:00 c.t. **Sweet Sixteen Party**
ad. lib. | sin. col. | auf der Bude Merk!

Mittwoch, 15.5.2019
18:30 s.t. **3. o. VC**
hoff. | plen. col. | verbindungsintern

Samstag, 18.5.2019
19:30 c.t. **Trachtenkneipe „Lieber trachtig als trächtig“**
off. | plen. col. | auf der Bude Merk!

Mittwoch, 22.5.2019
19:00 c.t. **MA „Leben in einem Convent“ mit Kbr. P. Peter Fiala v/o Nepomuk und Bbr. P. Vinzenz Kleinelanghorst v/o Savigny**
off. | plen. col. | auf der Bude Merk!

Dienstag, 28.5.2019
19:45 c.t. **Wieden Akademie „Schwarzes Gold“ mit Kbr. Dipl. Ing. Dr. Alexander Buchsbaum v/o Dr. Cer. Livius, VAW!**
ad. lib. | plen. col. | auf der Bude TEW!

Juni:

Mittwoch, 5.6.2019

19:00 c.t. **MA „Von Friedensfurien und dalmatinischen Küstenrehen“**
off. | plen. col. | auf der Bude Merk!

Mittwoch, 12.6.2019

18:30 s.t. **4. o. VC**
hoff. | plen. col. | verbindungsintern

Sonntag, 30.6.2019

11:00 s.t. **Gründungsfestmesse**
hoff. | plen. col. | auf der Bude Merk!

12:30 c.t. **Gemeinsames Mittagessen**
ad. lib. | plen. col. | auf der Bude Merk!

14:00 c.t. **Gründungsfestkneipe**
hoff. | plen. col. | auf der Bude Merk!

Die K.A.V. Merkenstein bekennt sich zu einem vereinten Europa und ist Mitglied der Kurie der freien Vereinigungen des Europäischen Kartellverband (EKV).

Die Kurie ist einem Mitgliedsverband gleichgestellt und umfasst derzeit 19 Verbindungen.

Der Kurien-Vorstand:

First Chairman (x):
Leonhard Pammer v/o Churchill (A.V. Austria-Sagitta)

Second Chairman (xx):
Michael Peterlik v/o Kobe (A.V. Austria-Sagitta)

Secretary and Third Chairman (xxx):
Marlene Funovics v/o Causa (K.A.V. Merkenstein)

Treasurer and Fourth Chairman (xxxx):
Ing. Robert Fischer v/o Fips (Ch.ö.St.B. Liechtenstein)

Hinweise:

Nicht vergessen!!! Die EU-Wahlen finden von 23.5.-26.5.2019 statt!

Ihr wollt immer auf dem Laufenden bleiben, was die Merkenstein gerade veranstaltet und wo ihr die Mitglieder gerade antreffen könnt?

Dann schaut auf unserer Website vorbei unter

www.merkenstein.eu

oder besucht uns doch auf Facebook!

www.fb.com/K.A.V.Merkenstein

Der Eingang zu unserer Bude befindet sich in der Hoyosgasse 2/ sout., 1040 Wien.

Budenabende werden per E-Mail gesondert ausgesendet und auf der Homepage sowie Facebook angekündigt.

Die Fuxenconvente finden nach Absprache mit dem Fuxmajor statt.

Impressum:

Herausgeber, Eigentümer, Verleger
K.A.V. Merkenstein Wien, Gußhausstrasse 10/29, 1040 Wien
Satz und Layout: K.A.V. Merkenstein
www.merkenstein.eu, e-Mail: chc@merkenstein.eu

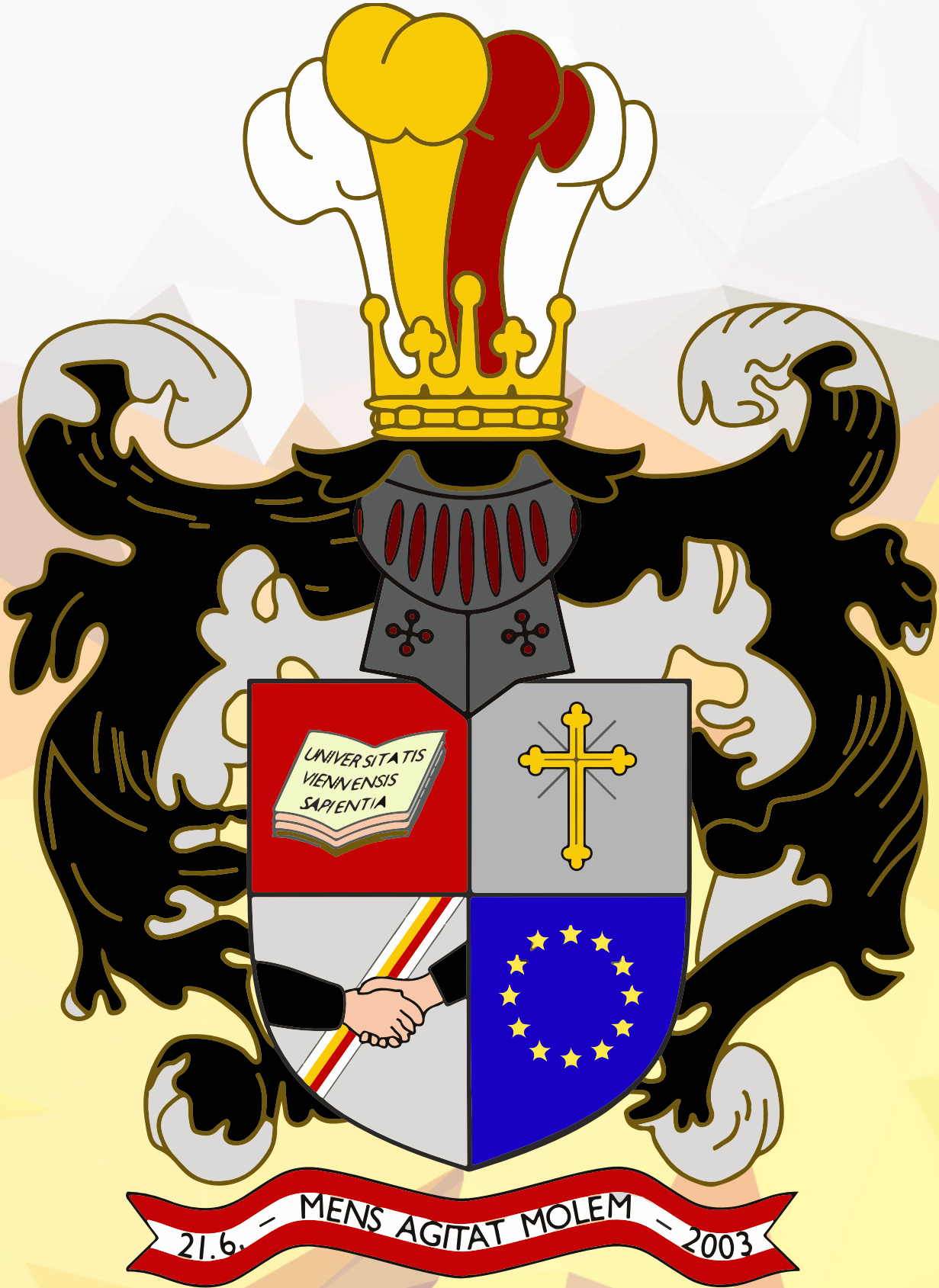
UNIVERSITATIS
VIENNENSIS
SAPIENTIA
21.6.
MENS AGITAT MOLEM
2003

Notizen: